

Le dimanche 16 janvier « Mondrian et De Stijl »

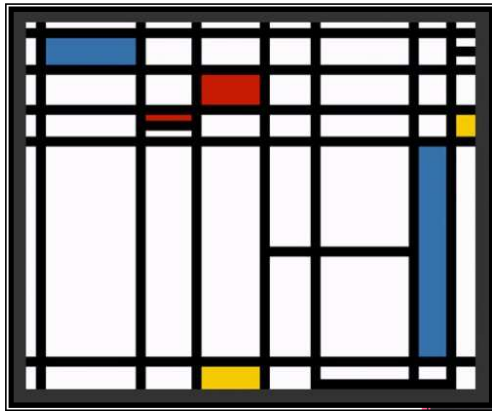

Cette exposition est consacrée aux parcours croisés du mouvement **De Stijl** et de **Piet Mondrian**. Cette rétrospective est un événement pour être la toute première, en France, à éclairer ce moment clef de l'histoire de l'art du XX^e siècle. De Stijl synthétise, dès la fin de la décennie 1900 et dans les années vingt, une vision esthétique et sociale, un art total, qui constitue une base pour comprendre les sources de l'art moderne.

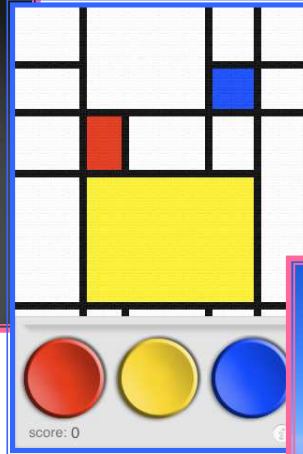
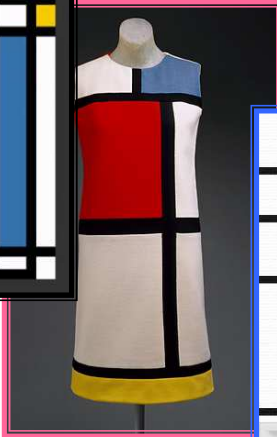

A Paris, entre 1912 et 1938, Mondrian, acteur central de cette avant-garde et nourri de son expérience, met en place un vocabulaire et une « nouvelle plastique abstraite », une entreprise radicale qui révolutionnera la peinture et

l'art, avec, à ses côtés, Theo Van Doesburg et Gerrit Rietveld, les autres fondateurs de ce mouvement transdisciplinaire qui aborde la peinture, la sculpture, l'urbanisme, l'architecture, la conception de mobilier et le graphisme.

"De Stijl", qui signifie en néerlandais "le style", définit un nouveau genre destiné à renouveler le langage de l'esthétisme, au moyen d'une restriction maximale des supports et couleurs. Ces toiles les plus emblématiques sont sans nul doute ses œuvres abstraites, présentant des compositions aux lignes verticales et horizontales, avec l'utilisation de couleurs primaires (rouge, bleu, jaune).



INFOS PRATIQUES

Rendez-vous à la gare de Vigneux à 8h40, entrée au Centre Georges-Pompidou à 9h45, piazza, place Georges Pompidou
Billet SNCF pris en charge par AAEMAP (si vous n'avez pas de titre de transport).

Ligne RER D jusqu'à gare de Châtelet-Les Halles
Conférencière, Marie-Christine Desaynard



Difficulté 2/4

Pour cette sortie, vos correspondants sont: Martine 06.70.02.15.49 et Dan 06.78.54.78.78



Le dimanche 16 janvier « Mondrian et De Stijl »

NOM , prénom

Maximum 25 personnes

Autre(s) participant(s) :

Adulte(s) adhérent(s) : 15 euros X..... non adhérent(s) 25 euros X.....

Moins de 18 ans adhérent(s) 8 euros X..... non adhérent(s) 16 euros X.....

En fonction des titres de transport dont vous (et les autres participants) disposez ,

Merci d'indiquer le nombre d'aller/retours que l'AAEMAP doit prévoir de prendre en charge au départ de Vigneux :

Prise en charge des titres de transport.....OUI.....NON.....Nbs.....

A renvoyer à : AAEMAP, 41 rue des Anémones, 91270 Vigneux sur Seine.

Avant le 1 janvier 2011 délai de rigueur.

L'inscription est entérinée, en l'absence d'appel personnalisé de l'AAEMAP.

Pensez-vous participer à notre prochaine sortie « Collège des Bernardins » le mercredi 2 février 2011OUI.....NON.....Nbs